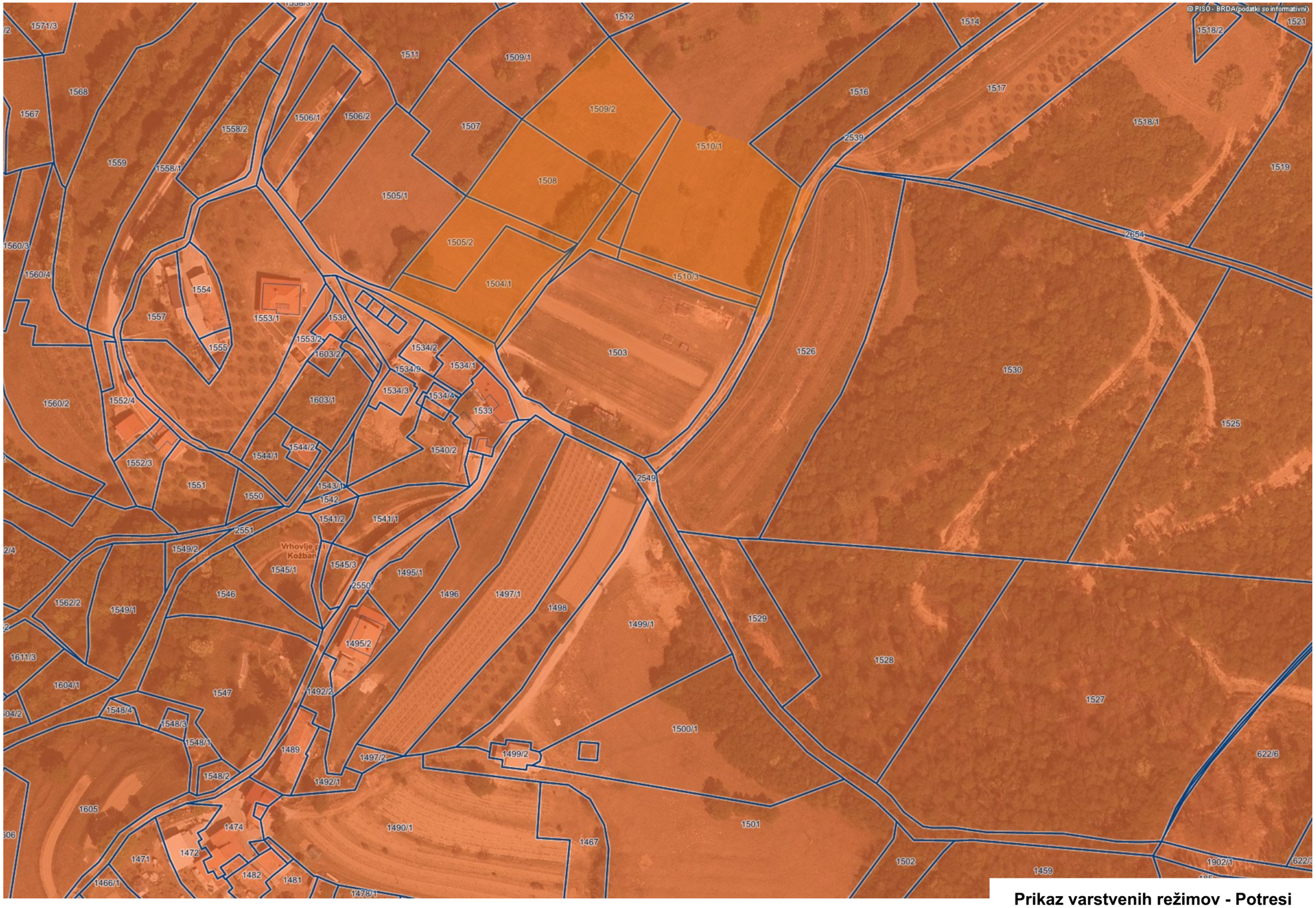

LEGENDA:

Potresna nevarnost - projektni pospešel (2001)

- 0.100
- 0.125
- 0.150
- 0.175
- 0.200
- 0.225
- 0.250

Magnituda potresa

- do 3,5
- 3,5 - 4,5
- 4,5 - 5,0
- 5,0 - 5,5
- 5,5 - 6,0
- 6,0 - 6,8

Parcele

- št.

OPPN "VKŽ-01, Mirnik"

Prikaz varstvenih režimov - Potresi

Območje OPPN

S.M.STUDIO, projektiranje, svetovanje in nadzor pri gradnji objektov, d.o.o.
Krožna pot 3, 1360 Vrhnika
E: smstudio@siol.net M: 031 737 704, 051 330 721

Odgovorni prostorski načrtovalec:
Matjaž JAKŠE univ.dipl.inž.arh., ZAPS 1142-A

Sodelavci / Načrtovalci:
Marko SODJA, mag.inž.arh., dipl.inž.grad.
Nejc VRABL, univ.dipl.inž.arh.

Direktor:
Marko SODJA, mag.inž.arh., dipl.inž.grad.
julij 2025

Številka projekta:
31/21-OPPN

Naziv objekta:
OPPN VKŽ-01

Investitor:
SAN PETRUS d.o.o.
Kolodvorska cesta 21, 6230 Postojna

Faza: Osnutek za pripravo OPPN
Vrsta načrta: OPPN

Vsebina risbe:
Prikaz varstvenih režimov - Potresi

Merilo: 1:1
List št.: P06